

திட்ட வரைபட அனுமதி எண்
A. 182.6/12.6/2.00.6
ஒப்பளிக்கப்பட்டது
இவ்வலுவலகக் கட்ட எண் 117405/0.
பாள் 2206 ல் குறிப்பிடப்பட்டுள்ள
வழிமுறைகளுக்கு உட்பட்டது.
உறுப்பினர் செயலாற்றல்கள்
சென்னை பெருநகர் வளர்ச்சித் துறையும்
சென்னை - 600 008.

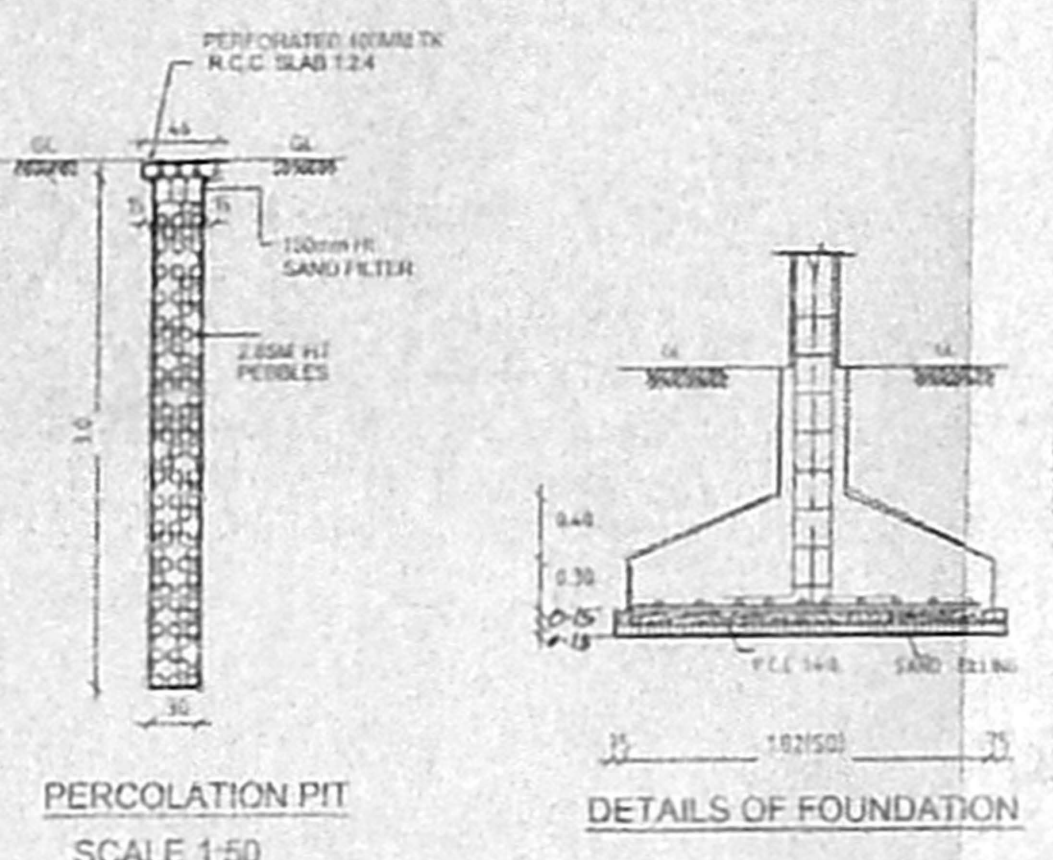
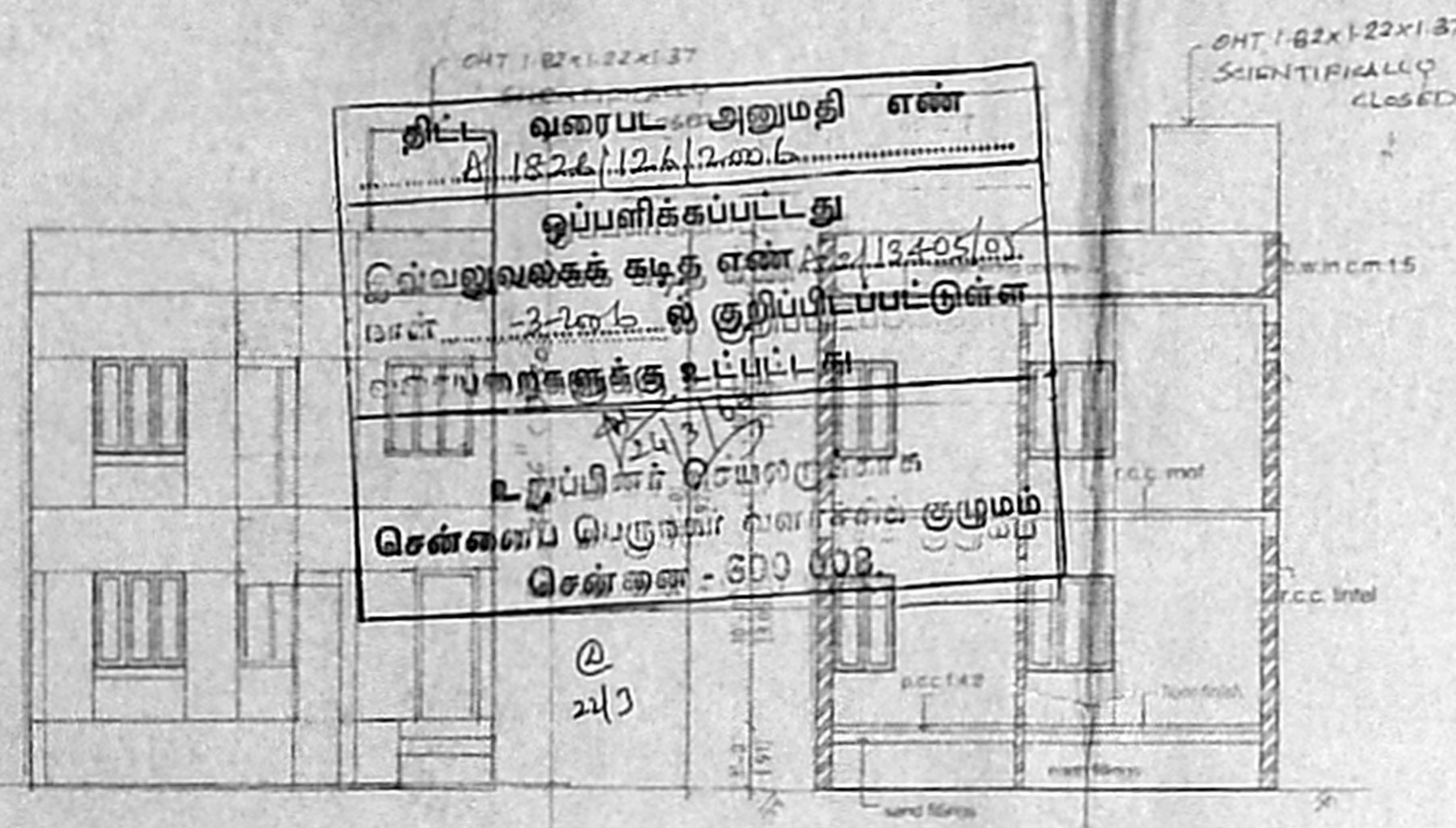

60.5x55.5

SCHEDULE OF JOINERY:

D	DOOR	3'-3" x 7'-0"	1.00 x 2.14
D1	DOOR	3'-0" x 7'-0"	0.91 x 2.14
D2	DOOR	2'-6" x 7'-0"	0.75 x 2.14
W	WINDOW	4'-0" x 4'-6"	1.22 x 1.37
W1	WINDOW	3'-0" x 4'-6"	0.91 x 1.37
V	VENTILATOR	3'-0" x 2'-6"	0.90 x 0.75

AREA STATEMENT

DETAILS	SQ FT	SQ M
PLOT AREA	1023.00	95.07
GROUND FLOOR AREA	747.00	69.40
FIRST FLOOR AREA	747.00	69.40
TOTAL BUILT UP AREA	1494.00	138.80

P.C. 73% F.S.I. 1.46 TIMES

COLOUR INDEX

PROPOSED CONSTRUCTION	
DEMOLITION	
SITE BOUNDARY LINE	
ROAD	

TITLE:
PLAN SHOWING THE PROPOSED
CONSTRUCTION OF RESIDENTIAL BUILDING
NO.16, C-SHED, T.S. NO.6 PART,
13th CROSS STREET, INDIRA NAGAR,
MYLAPORE-TRIPPLICANE TALUK,
CHENNAI DISTRICT.
ZONE 2, DIVISION 15

SCALE 1"=8'-0" (or) 1:100

Amathullah Amathullah
OWNER

K. K. K. K.
Consulting Engineer & Surveyor
CORPORATION OF CHENNAI
131/24-B, Thirupathi Amman Koil P.O. Street,
Behind Govt. High School,
VELACHERY, CHENNAI - 600 042
Ph: 2465502

LICENSED SURVEYOR

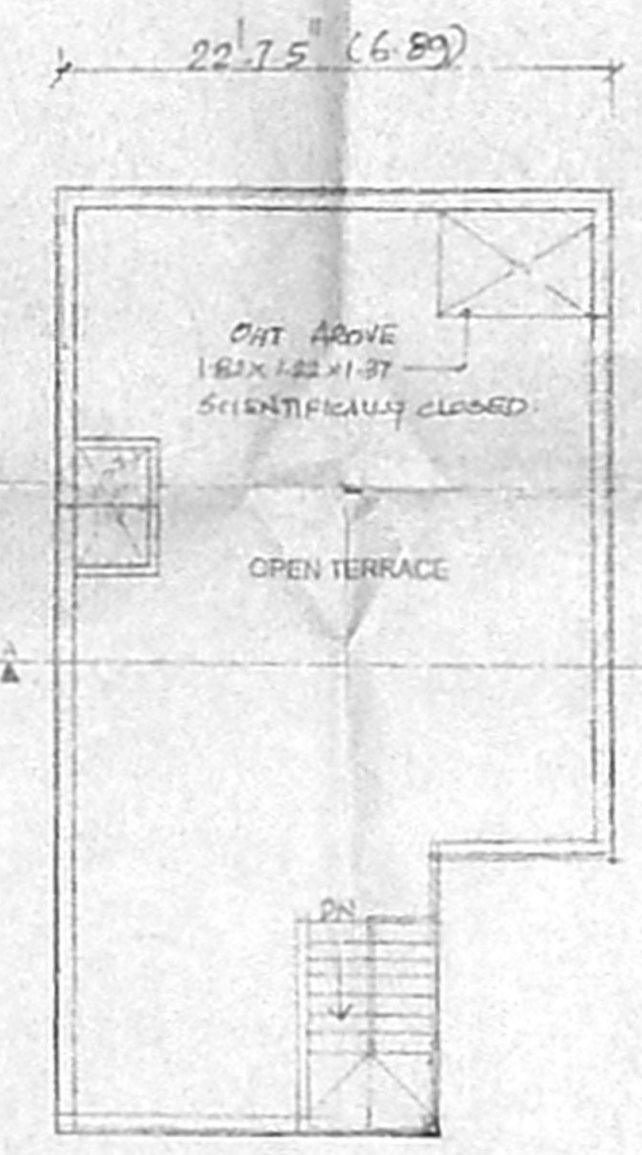
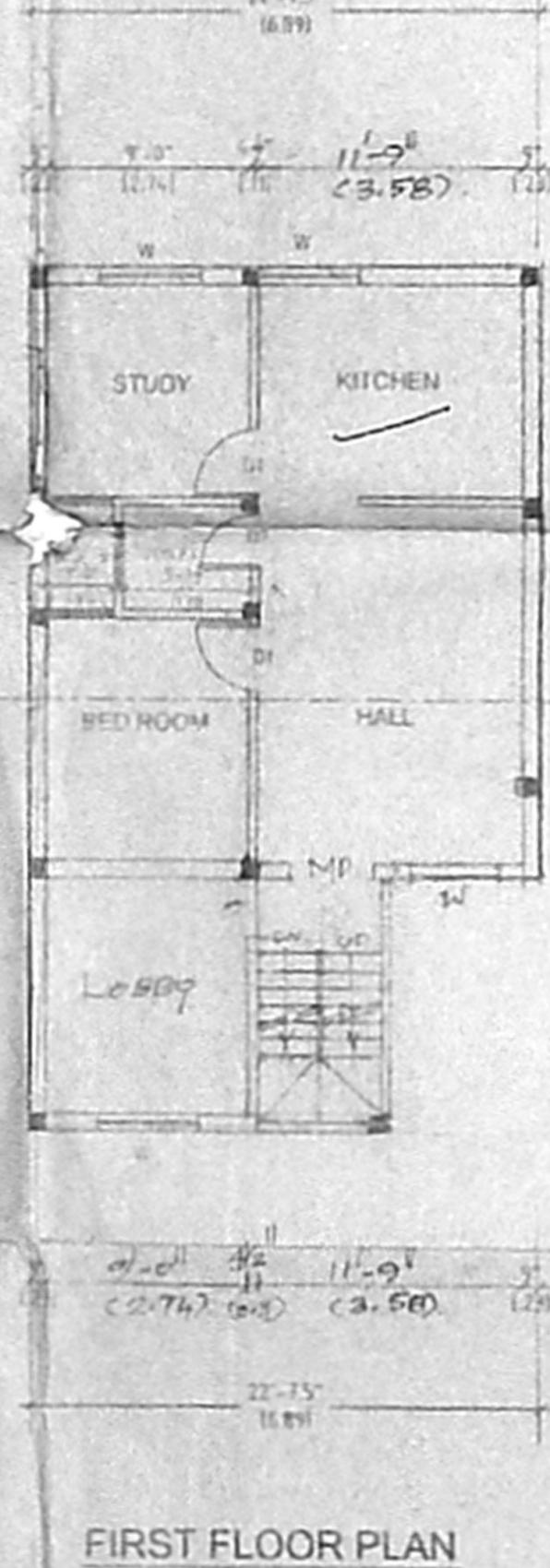
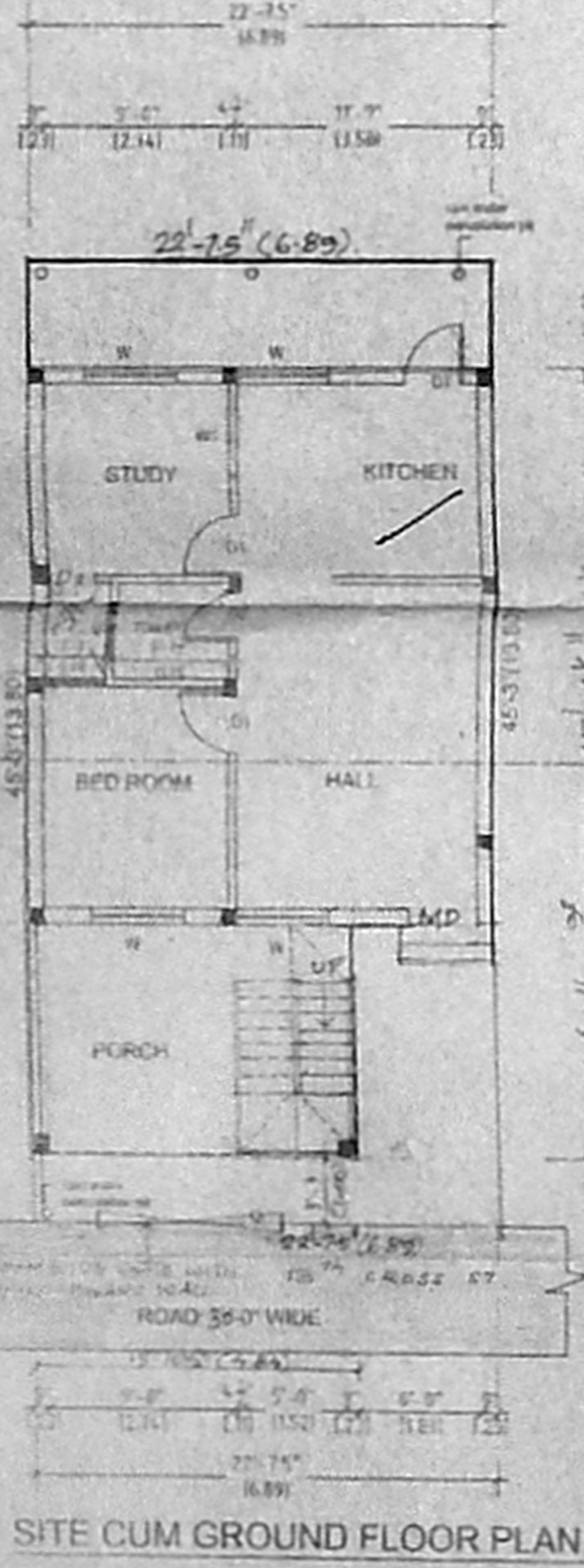
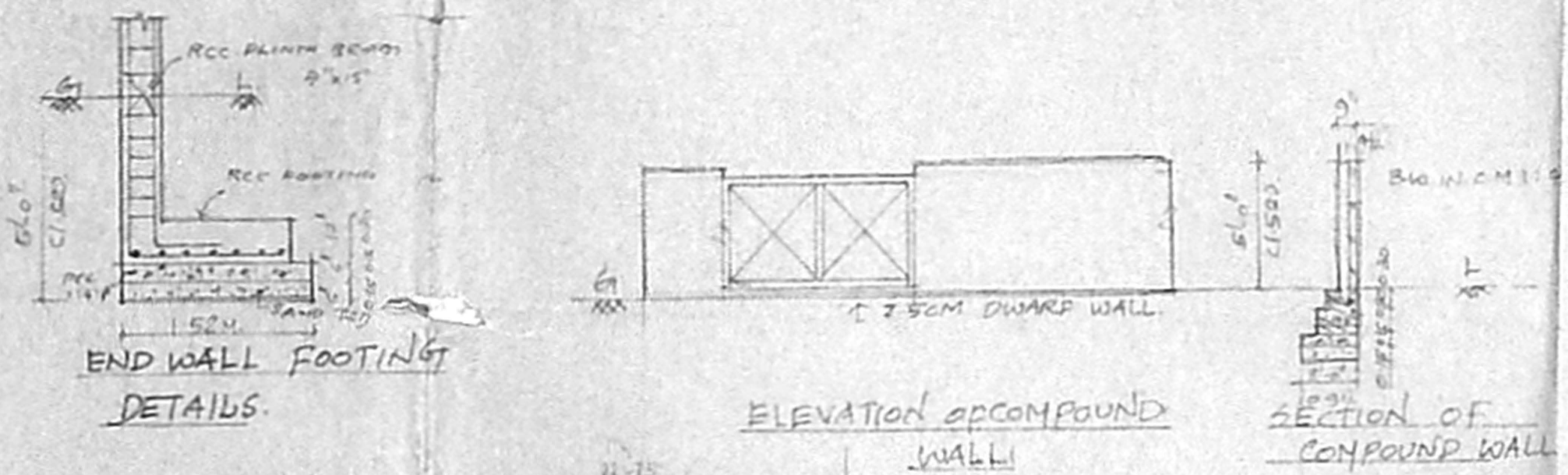

180